

E=203000
E=207000
E=211000
E=215000

RESUMO DAS PRINCIPAIS INTERVENÇÕES			
Item	Descrição	Quantidade	Observações
1	Estações de tratamento de água	04	EAAT-1, EAAT-2, EAAT-3, EAAT-4
2	Reservatórios	10	R-01 a R-10
3	Estações de bombeamento	04	BOOSTER-1 a BOOSTER-4
4	Linhas de transmissão	10	R-01 a R-10
5	Linhas de distribuição	10	R-11 a R-20
6	Estações de elevação	04	EAAT-1 a EAAT-4
7	Estações de tratamento de esgoto	00	
8	Estações de bombeamento de esgoto	00	
9	Estações de tratamento de resíduos sólidos	00	
10	Estações de tratamento de resíduos líquidos	00	
11	Estações de tratamento de resíduos gasosos	00	
12	Estações de tratamento de resíduos térmicos	00	
13	Estações de tratamento de resíduos químicos	00	
14	Estações de tratamento de resíduos biológicos	00	
15	Estações de tratamento de resíduos radioativos	00	
16	Estações de tratamento de resíduos nucleares	00	
17	Estações de tratamento de resíduos orgânicos	00	
18	Estações de tratamento de resíduos inorgânicos	00	
19	Estações de tratamento de resíduos metálicos	00	
20	Estações de tratamento de resíduos não metálicos	00	

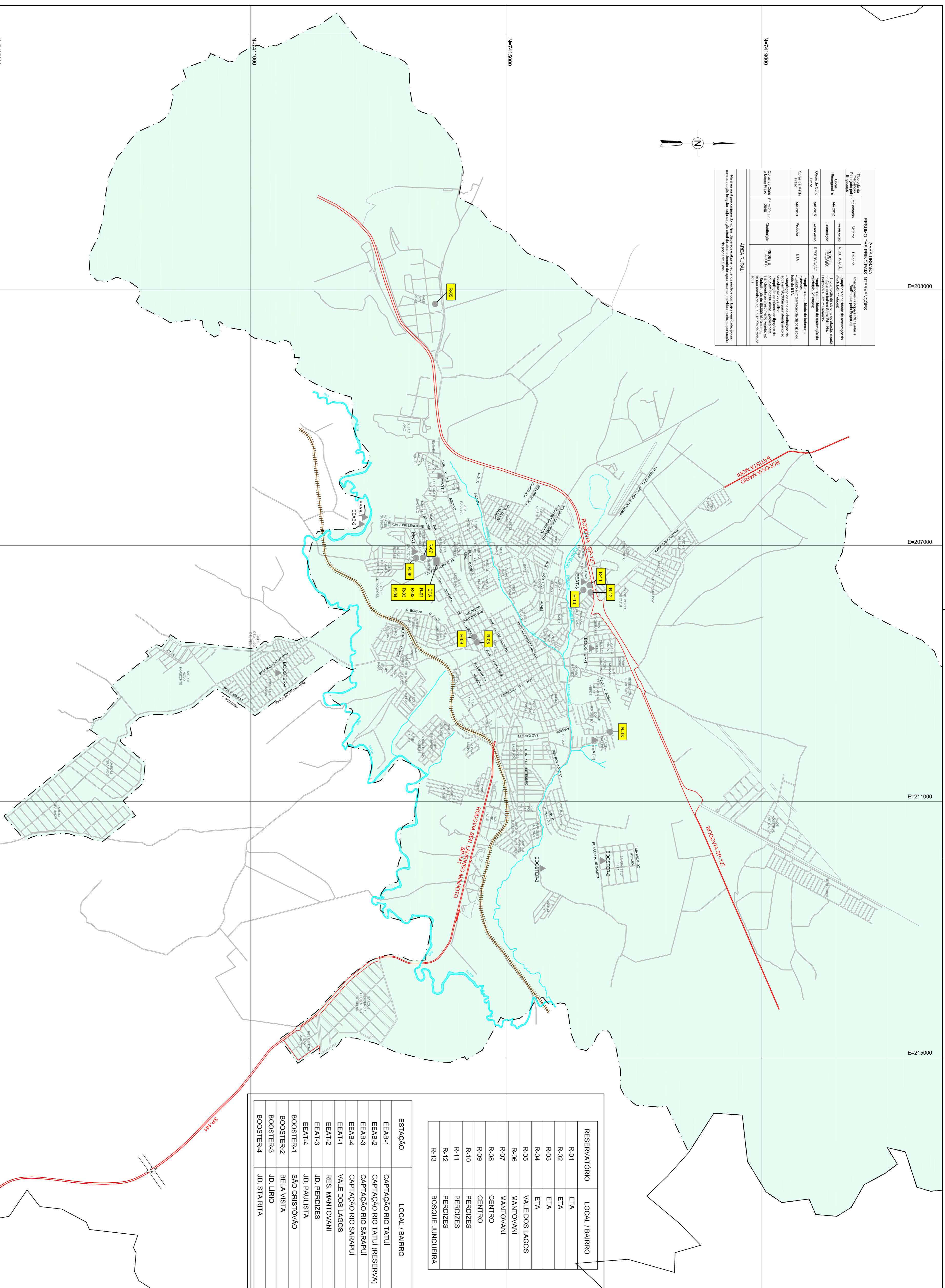

ESTACÃO	LOCAL / BAIRRO
EAAB-1	CAPTAÇÃO RIO TATUI
EAAB-2	CAPTAÇÃO RIO TATUI (RESERVA)
EAAB-3	CAPTAÇÃO RIO SARAPUI
EAAB-4	CAPTAÇÃO RIO SARAPUI
EAAT-1	VALE DOS LAGOS
EAAT-2	RES. MANTOVANI
EAAT-3	JD. PAULISTA
EAAT-4	SAO CRISTOVAO
BOOSTER-1	BELA VISTA
BOOSTER-2	JD. LIRIO
BOOSTER-3	JD. SIVA RITA
BOOSTER-4	JD. SIVA RITA

RESERVATORIO	LOCAL / BAIRRO
R-01	ETA
R-02	ETA
R-03	ETA
R-04	ETA
R-05	VALE DOS LAGOS
R-06	MANTOVANI
R-07	MANTOVANI
R-08	CENTRO
R-09	CENTRO
R-10	PERDIZES
R-11	PERDIZES
R-12	PERDIZES
R-13	BOSQUE JUNQUEIRA

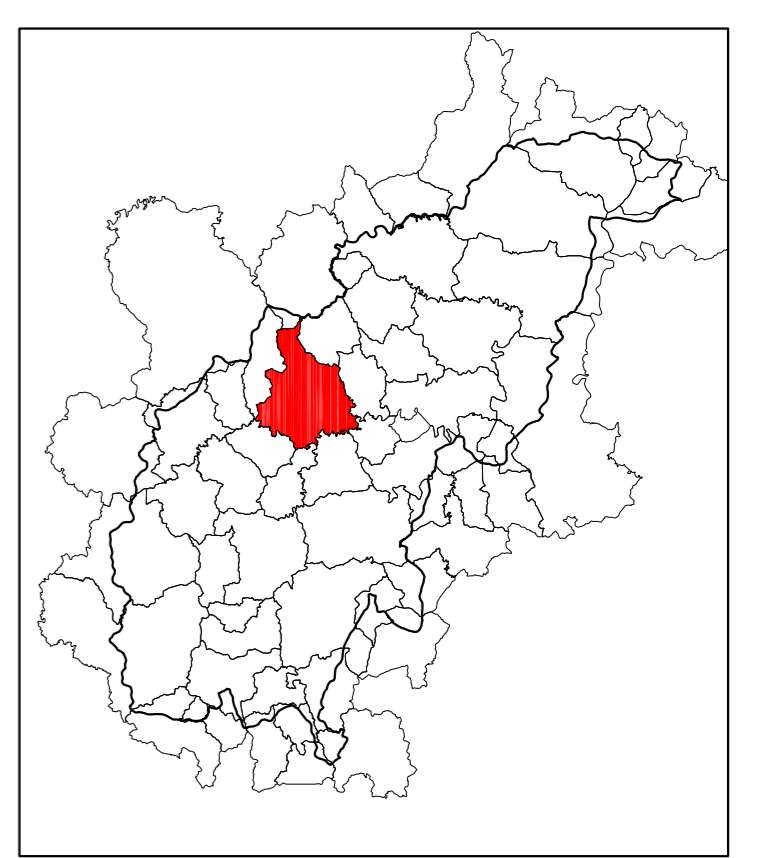
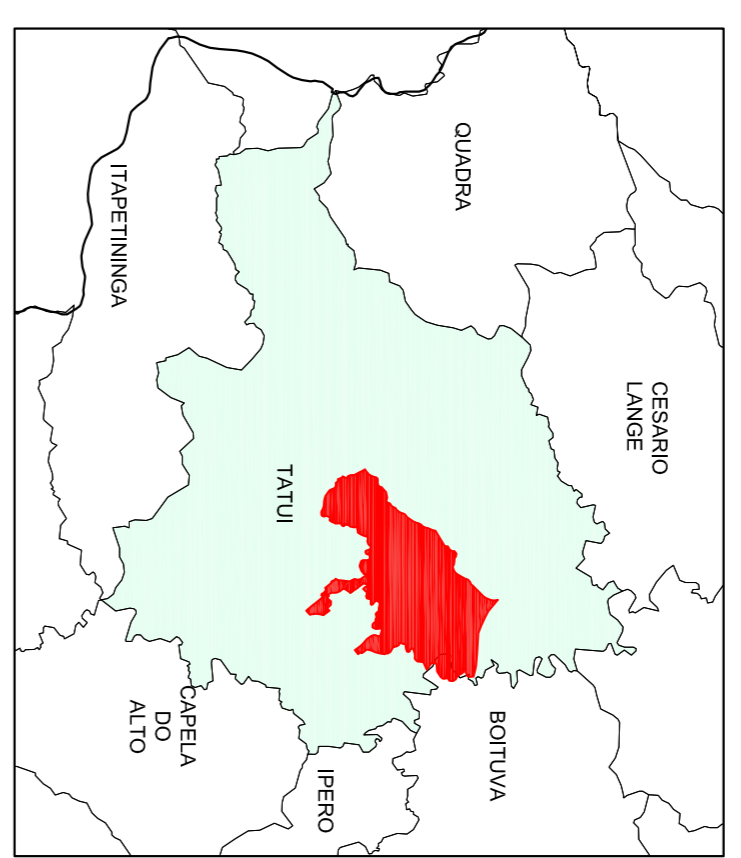

LEGENDA

- HIDROGRAFIA
- LIMITE MUNICIPAL
- ESTRADAS MUNICIPAIS, AVENIDAS E RUAS
- RODOVIA
- FERROVIA
- LINHA DE TRANSMISSÃO
- LIMITE DA ZONA URBANA
- RESERVATÓRIO EXISTENTE
- ETA - ESTACÃO DE TRATAMENTO DE ÁGUA EXISTENTE
- ELEVATÓRIA EXISTENTE

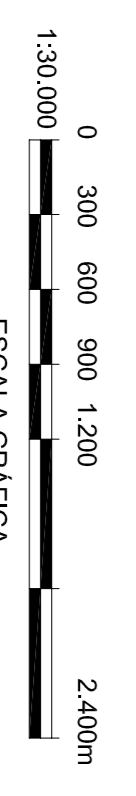

DATA	REVISÃO	EXECUTADO POR	APROVADO POR	ACEITO	DATA	DESENHOS DE REFERÊNCIA	NÚMERO	NOTAS
								1 - A LOCALIZAÇÃO DOS AGLUMERADOS RURAIS ESTÃO APRESENTADOS NO DESENHO Nº 10635SESGSTTAAGE02.

SSE	
APROVADO	
DESL. N.º:	102010
PROJ. MARI BRUNHETE SOUSA SENHOR - CREA 609384/10	102010
APROV. JOSE DANIEL DALBENSON DE OLIVEIRA	102010
CREA Nº: 60094969/22	

ENGE CORPS	
SOLUÇÕES PROPOSTAS	

Governo do Estado de São Paulo	
Secretaria de Sanamento e Energia	
Planos Integrados Municipais de Sanamento Básico - UGRH10	
TATUI	
SISTEMA DE ÁGUA	
SOLUÇÕES PROPOSTAS	

REV.:	1	FL.:	1/1
Nº CONTRATO:	10635SESGSTTAAGE02		
ESCALA:	INDICADA		